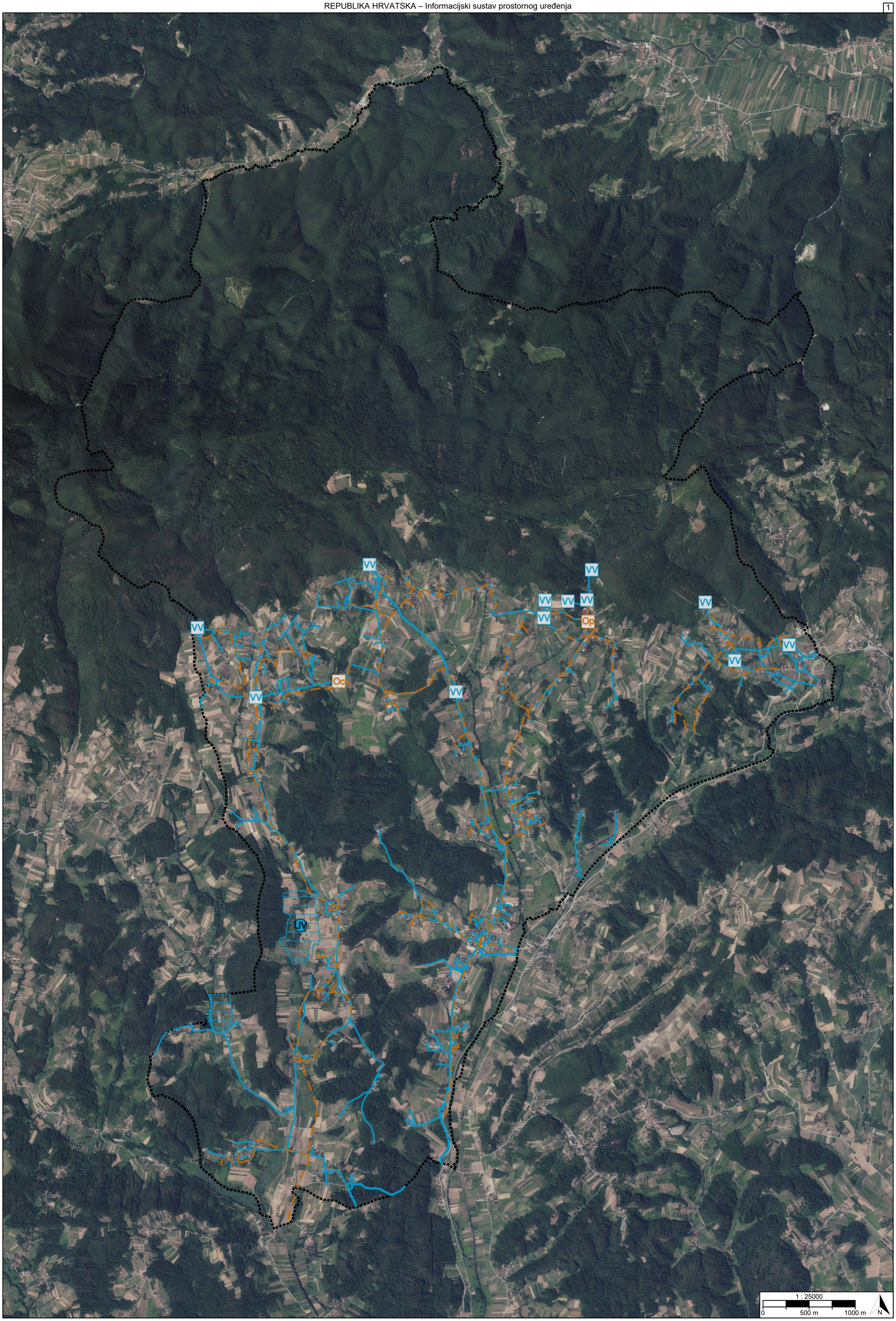
VV
Op
Oc
UV
1 : 25000
0
500 m
1000 m
N

TUMAČ PLANSKOG ZNAKOVLJA

[OB-1-1] Obuhvat prostornog plana

[OB-1-1-3001] Obuhvat prostornog plana

[IS-4-1] Vodoopskrba i drugo korištenje voda

[IS-4-1-2001] Vodoopskrbni cjevovod područnog (regionalnog) značaja s pripadajućim građevinama i uređajima

[IS-4-1-3001] Vodoopskrbni cjevovod s pripadajućim građevinama i uređajima

[IS-4-1-3002] Vodoopskrbni cjevovod s pripadajućim građevinama i uređajima - planirano

VV [IS-4-1-3201] (VV) Vodna građevina za vodoopskrbu

VV [IS-4-1-3202] (VV) Vodna građevina za vodoopskrbu - planirano

[IS-4-2] Otpadne i oborinske vode

[IS-4-2-3002] Cjevovod za javnu odvodnju s pripadajućim građevinama i uređajima - planirano

Op [IS-4-2-3104] (Op) Uređaj za pročišćavanje otpadnih voda - planirano

Oc [IS-4-2-3106] (Oc) Crpna stanica - planirano

[IS-4-3] Uređenje vodotoka i voda

UV [IS-4-3-3101] (UV) Brana s akumulacijom i/ili retencijskim prostorom s pripadajućim građevinama i uređajima

[IS-4-4] Melioracijska odvodnja

REPUBLIKA HRVATSKA
KRAPINSKO-ZAGORSKA ŽUPANIJA, OPĆINA BUDINŠČINA

Naziv prostornog plana:

Prostorni plan uređenja Općine Budinščina

Naziv kartografskog prikaza prostornog plana:	Mjerilo prikaza:
2.4. Vodnogospodarski sustav	1:25000

Vrsta postupka:
Postupak izrade i donošenja izmjene i dopune prostornog plana

Faza izrade plana:	Oznaka revizije plana:
Prijedlog prostornog plana za 1. ponovnu javnu raspravu	

Odluka o izradi prostornog plana:
Odluka o izradi izmjene i dopune Prostornog plana uređenja Općine Budinščina (Službeni glasnik Krapinsko-zagorske županije broj 32, 51/2025)

Javna rasprava:
Javna rasprava provođena je od 20.04.2026. do zaključno s danom 27.04.2026. Prva ponovna javna rasprava provodi se od 20.10.2026. do zaključno s danom 27.10.2026.

Javni uvid:	Javno izlaganje:
od 20.10.2026. godine do 27.10.2026. godine, na lokaciji: Općina Budinščina, Budinščina 6, od 10.00 do 13.00 sati	dana 23.10.2026. godine, na lokaciji: Općina Budinščina,Dom kulture Budinščina, Budinščina 6, 14.00 sati

Nositelj izrade prostornog plana:	Odgovorna osoba nositelja izrade:
Krapinsko-zagorska županija, Općina Budinščina Jedinstveni upravni odjel	PROČELNICA Jelena Mešnjak

Tijelo koje donosi prostorni plan:	Predsjednik tijela koje donosi prostorni plan:
Krapinsko-zagorska županija, Općina Budinščina Općinsko vijeće	PREDSJEDNICA OPĆINSKOG VIJEĆA Maja Pepelko

Stručni izrađivač prostornog plana:	Odgovorna osoba stručnog izrađivača:
LIPOVAC I PARTNERI d.o.o. Zagreb, Vilima Korajca 37 OIB: 73213403119	DIREKTOR dr.sc. Nenad Lipovac dipl.ing.arh.
	Odgovorni voditelj izrade: Lucija Anton mag.ing.arch.

Stručni tim:
Lucija Anton, mag.ing.arch. (ovlaštena arhitektica-urbanistica, A-U 620)
prof.dr.sc. Nenad Lipovac, dipl.ing.arh. (ovlašteni arhitekt-urbanist, A-U 113)

REPUBLIKA HRVATSKA
KRAPINSKO-ZAGORSKA ŽUPANIJA, OPĆINA BUDINŠČINA

Naziv prostornog plana:

Prostorni plan uređenja Općine Budinščina

Naziv kartografskog prikaza prostornog plana:	Mjerilo prikaza:
2.4. Vodnogospodarski sustav	1:25000

Vrsta postupka:
Postupak izrade i donošenja izmjene i dopune prostornog plana

Faza izrade plana:	Oznaka revizije plana:
Prijedlog prostornog plana za 1. ponovnu javnu raspravu	

Prostor za digitalni potpis

Odgovorna osoba nositelja izrade:
PROČELNICA
Jelena Mešnjak

JELENA MEŠNJAK

Elektronički potpisano: 15.10.2026T13:00:10 (UTC:2026-10-15T11:00:10Z)
Provjera: https://epotpis.rdd.hr/provjera
Broj zapisa: 1998d0a0-cc8c-4cb3-bf87-bad55deecb99

Odgovorna osoba stručnog izrađivača:
DIREKTOR
dr.sc. Nenad Lipovac dipl.ing.arh.

NENAD LIPOVAC

Elektronički potpisano: 15.10.2026T13:21:38 (UTC:2026-10-15T11:21:38Z)
Provjera: https://epotpis.rdd.hr/provjera
Broj zapisa: 604a88cc-462e-47bb-83aa-f4279950c516

Odgovorni voditelj izrade:

Lucija Anton mag.ing.arch.

LUCIJA ANTON

Elektronički potpisano: 15.10.2026T13:31:29 (UTC:2026-10-15T11:31:29Z)
Provjera: https://epotpis.rdd.hr/provjera
Broj zapisa: 7b93fb66-93ad-4f8f-8a80-a23005f145b4